



nd, 19 Januar 2015 @ 12:26:49

Helse Bergen HF:

- 12.300 tilsette
- budsjett 11,5 milliarder
- verksemda spreidd på ca. 40 lokasjonar.

VS lokalsjukehus for 6 kommunar/30.000 innb.



Haukeland er og eit lokalsjukehus + ansvar for regionale og nasjonale funksjonar

Kommunane varierer i storleik frå 381 til 280.000 innb.

Avstand og Geografi

- Ynskje om større om meir robuste einingar skaper nesten uten unntak utfordringer i forhold til avstand og geografi.
- ØHD-senger, Legevakt og sjukehustenester har det til felles at bruksraten faller i takt med avstand til tenesta. Dei som bur lengst borte har minst nytte av tenesta.

VS - frå breidde til spissa funksjonar

Vår strategi dei siste 10-12 år har vore:

- Prioritering av fagfelta kor vi ivaretek akutt-funksjonar: **Indremedisin, kirurgi, ortopedi og gynekologi/føde** (fagleg grunngjeving)
- Fagfelt som ØNH, urologi, plastikkirurgi, nevrologi, revmatologi er lagt ned (pga. økonomi og areal)
- LMS er nedlagt (pga. for lite opptaksområde)

2.383 innlagte pas. v/kir. avd. i 2014 fordelt etter bustadkommune

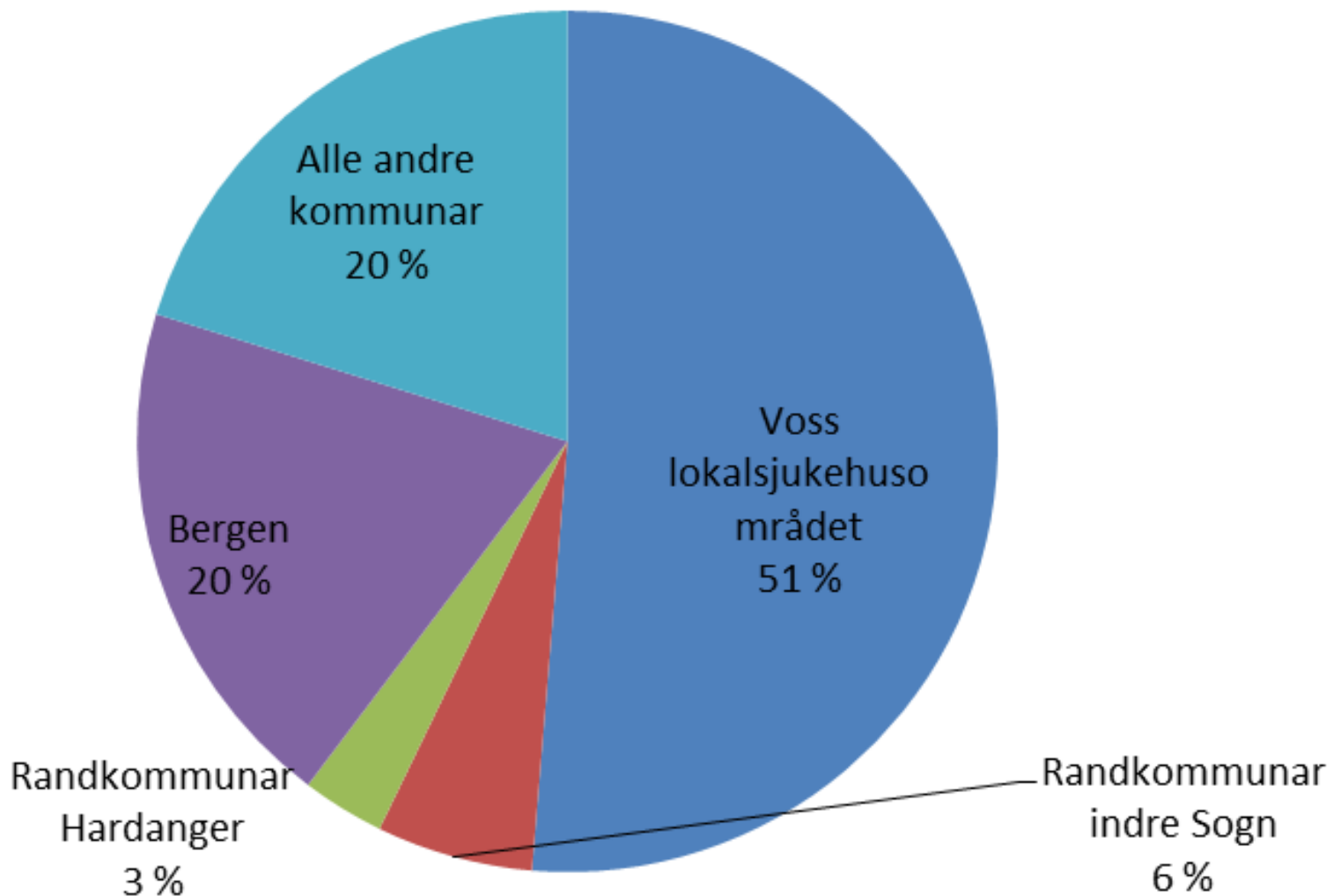



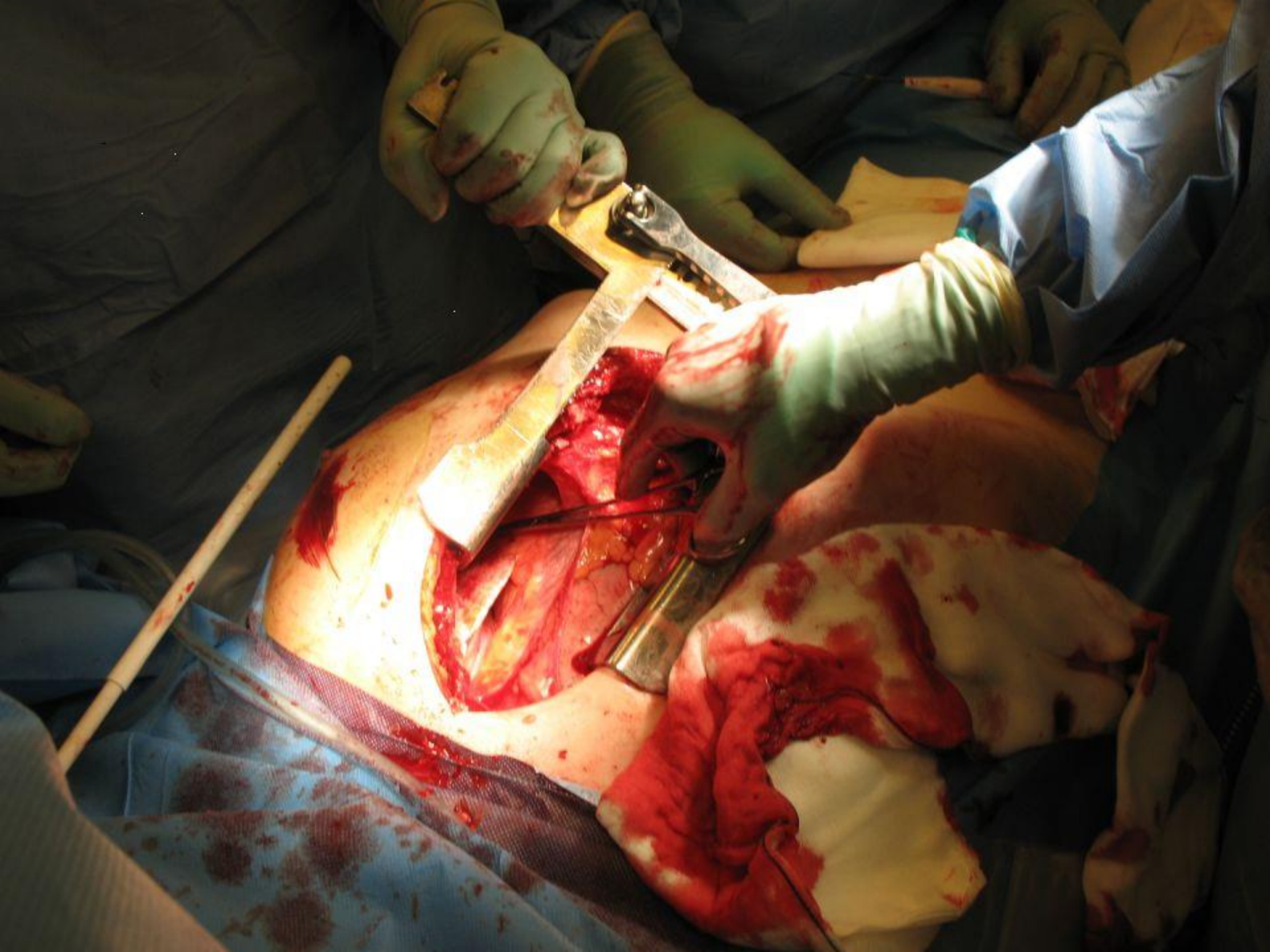





Desentralisering av tenestetilbod

- Verkemedel/tiltak:
- Overføring av ansvar for behandlingsprosedyrer (dialysebehandling), skiping av ØHD-senger, kortare liggjetider/mottak av utskrivingsklare pasientar.
- Ambulante team/tenester
- **Skiping av DMS og sikre dei eit innhald «ute-» poliklinikk,**
- **Breidden tilbake ved Voss sjukehus?**

Utfordringar og tiltak i høve til kompetanseoverføring:

I Voss lokalsjukehusområde har vi ei ganske stor verktøykasse for kompetanseoverføring men fleire av tiltaka blir (for) lite brukt:

- Kurs og seminar i regi av Samarbeidsrådet
- K-ane vert invitert til tverrfagleg internundervisning på sjukehuset 4 kvelder i året
- Felles legemøter for fastlegar og sjukehuslegar (4 kvelder i året)
- Opplæring/kompetanseheving ism. med oppstart av nye tilbod (ØHD-senger, dialysebehandling ..)

Utfordringar og tiltak i høve til kompetanseoverføring:

- Samarbeidsmøte/samtalar om einskildpas.
- Rotasjonsstillingar (med. turnuskandidatar)
- Delte stillingar (jordmor, logoped, klinisk ernæringsfysiolog? ...)
- Allmennlegar i 1-årige sjukehusstillingar (treng sjukehuspraksis for godkjenning som spesialist i allmenntmedisin)
- Hospiteringsordningar (begge veier)

FRIEDEMANN ERCHINGER, HAUKELAND UNIVERSITY HOSPITAL VOSS

Results: 8

- Ultrasound echo-intensity predicts severe pancreatic affection in cystic fibrosis patients.
 1. Engjom T, **Erchinger F**, Lærum BN, Tjora E, Gilja OH, Dimcevski G.
PLoS One. 2015 Mar 24;10(3):e0121121. doi: 10.1371/journal.pone.0121121. eCollection 2015.
PMID: 25803445 Free PMC Article

- Diagnostic accuracy of secretin-stimulated ultrasonography of the pancreas assessing exocrine pancreatic failure in cystic fibrosis and chronic pancreatitis.
 2. Engjom T, **Erchinger F**, Tjora E, Lærum BN, Georg D, Gilja OH.
Scand J Gastroenterol. 2015 May;50(5):601-10. doi: 10.3109/00365521.2015.1004363. Epub 2015 Jan 26.
PMID: 25623422

- Ultrasonography in diagnosing chronic pancreatitis: new aspects.
 3. Dimcevski G, Erchinger FG, Havre R, Gilja OH.
World J Gastroenterol. 2013 Nov 14;19(42):7247-57. doi: 10.3748/wjg.v19.i42.7247. Review.
PMID: 24259955 Free PMC Article

- Quantification of pancreatic function using a clinically feasible short endoscopic secretin test.
 4. **Erchinger F**, Engjom T, Tjora E, Hoem D, Hausken T, Gilja OH, Dimcevski G.
Pancreas. 2013 Oct;42(7):1101-6. doi: 10.1097/MPA.0b013e3182847a86.
PMID: 23921960

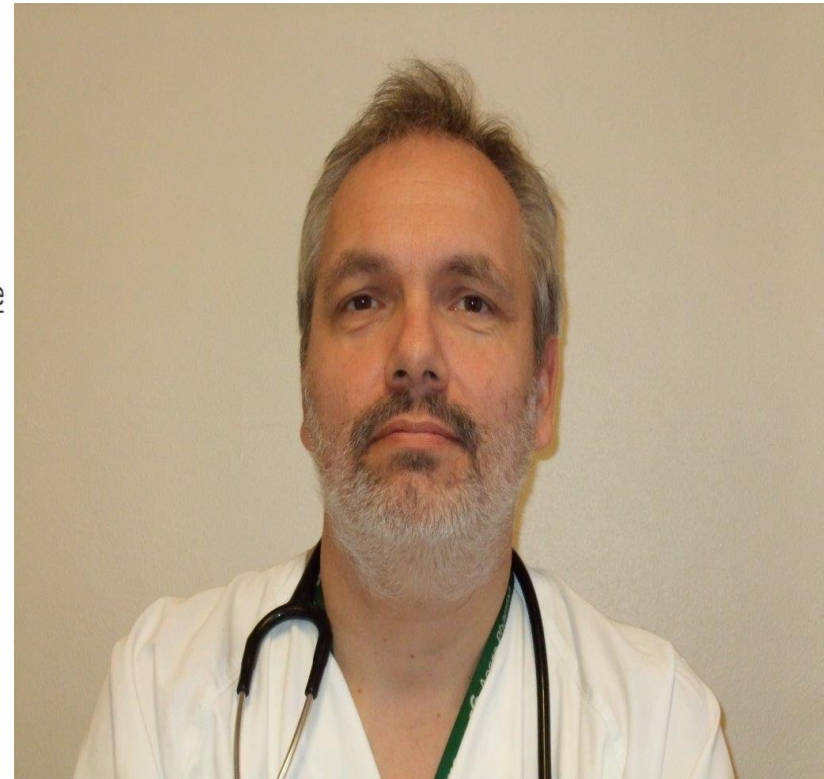



• Rotasjonsstillinger

Økonomi og ØHD-senger

- **Helse Bergen rammetilskot 2016:
nedtrekk 49,3 mill overført til k-ane/ØHD**
- **Voss sjukehus:**
Budsjettprosess 2016; initialt:
nedtrekk -6,5 mill i ramme/-5 senger
(-7,5 mill ISF) Sum reduserte innt. 14 mill
- **Korleis gjekk det i 2016:
Pengane er borte; pasientane/sengene er
der.**



Vegen vidare

- Krav om minst 85% belegg i ØHD-sengene eller avvikling
- Utskrivingsklare pas. i sjukehusa berre i unntakstilfelle
- Desentralisering av spes.helsetenester
- Meir hospitering, delte stillingar, og samarbeid om kompetanseutvikling
- Saumlause tenester med vekt på brukarperspektiv